JP4H59252 A1A2

メトロ

ゲノム

トップジーン ソンメーカー メトロ ET
TOPGENE THONMAKER METRO ET
個体識別番号1544112785
アメリカ リッカート ブラザーズ 繁殖
豊浦町 株式会社 山口牧場 生産
H31.02.20生
2020F

ウエルカム ソンメーカー 3170 ET
WELCOME THONMAKER 3170-ET
- ベーコンヒル ペティー モデスティー ET VG-86
  BACON-HILL PETY MODESTY-ET
- エムエス ウエルカム ウーノ タリナ ET VG-86
  MS WELCOME UNO TARINA-ET

リツクランド エスシー 5498 7609 ET
RICKLAND S-SI 5498 7609-ET
2.07才 2X 278 M12,461 F504 4.0% P367 2.9%
- S-S-I フアーストクラス フアイブ スター ET
  S-S-I 1STCLASS FIVE STAR-ET
- リツクランド キングボーイ 5498 ET VG-88
  RICKLAND KINGBOY 5498-ET
  - モーニングビュー MCC キングボーイ ET EX-92-ST
    MORNINGVIEW MCC KINGBOY-ET
  - リツクランド スーパーサイアー 4577 VG-85

2023-08

GNTP Nippon Total Profit index	+1,947
長命連産効果 Longevity/Fertility Effect	+54,833円
乳代効果 Milk Price Effect	+87,168円

好体型のヤングサイア

★ソンメーカー × ファイブ スター × キングボーイ
★優れた体型&乳器改良度

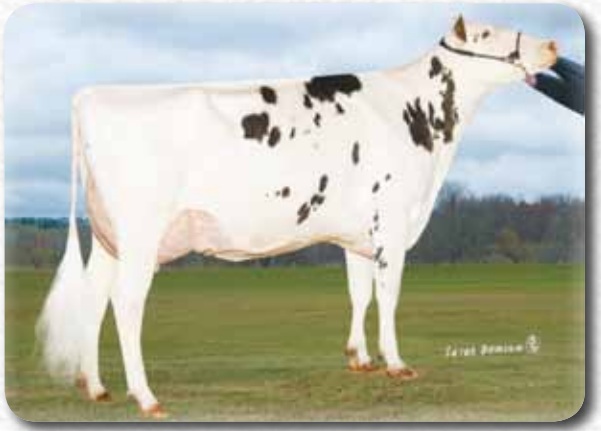

高祖母：ウエルカム ラツセル リスベス ET EX-90
2.03才 360 M15,995 F610 3.8% P507 3.2%

形質		-2	-1	0	1	2		SBV
高さ Stature	低い Short						高い Tall	2.59
胸の幅 Chest Width	狭い Narrow						広い Wide	0.01
体の深さ Body Depth	浅い Shallow						深い Deep	0.23
肋の構造	欠く Sprung						富む Round	1.58
BCS Body Condition Score	痩せ Lean				+0.4		肥え Fat	2.11
尻の角度 Rump Angle	坐骨高 High				+0.5		坐骨低 Low	0.22
坐骨の幅 Pin Width	狭い Narrow						広い Wide	0.91
後肢側望 Rear Legs Side View	直飛 Straight			-0.5			曲飛 Curved	0.44
後肢後望 Rear Legs Rear View	飛節寄る Hock Close						まっすぐ Straight	1.77
蹄の角度 Foot Angle	小さい Low			-0.0			大きい High	2.40
前乳房の付着 Fore Attachment	弱い Weak						強い Strong	2.58
後乳房の高さ Rear Attachment Height	低い Low						高い High	2.33
後乳房の幅 Rear Attachment Width	狭い Narrow						広い Wide	0.53
乳房の懸垂 Median Suspension	弱い Weak						強い Strong	0.76
乳房の深さ Udder Depth	深い Deep						浅い Shallow	2.97
乳房の傾斜 Udder Tilt	後傾斜 Rear Low		-0.8				前傾斜 Rear High	1.44
前乳頭の配置 Front Teat Placement	外付 Outside			-0.7			内付 Inside	2.70
後乳頭の配置 Rear Teat Placement	外付 Outside	-0.5					内付 Inside	1.39
前乳頭の長さ Front Teat Length	短い Short				+0.6		長い Long	0.19
体貌と骨格 Frame	低い Low						高い High	0.57
肢蹄 Feet & Legs	低い Low						高い High	0.29
乳用強健性 Dairy Strength	低い Low						高い High	0.87
乳器 Udder	低い Low						高い High	2.43
決定得点 Final Score	低い Low						高い High	2.03

産乳成分 Production Component	+1514
耐久性成分 Durability Component	+437
疾病繁殖成分 Health & Fertility Component	−4

GPI

73%R		
M	+658	
F	+62	+0.34%
SNF	+61	+0.12%
P	+28	+0.06%

57%R	
決定得点 Final Score	+0.96
体貌と骨格 Frame	+0.38
肢蹄 Feet & Legs	+0.10
乳用強健性 Dairy Strength	+0.50
乳器 Mammary System	+1.32

気質 Temperament	102	
搾乳性 Milking Speed	102	
在群能力 Herd Life	0.96	43%R
泌乳持続性 Lactation Persistency	+1.67	49%R

初産娘牛受胎率 Precocious Daughter Pregnancy	43%	39%R
空胎日数 Days Open after First Calving	140	45%R
体細胞スコア S.C.S	2.22	
暑熱耐性 Heat Tolerance	-1.83	8%R