JP4H55295 BLF CVF MFF BYF CDF

プラント

SNF量 第20位

空胎日数 第20位

高能力“ジュリエット”ファミリー

★安定した能力改良度
★産子難産率5%　★在群期間101
★相性の良い交配:BW・マーシャル系、シヨツテル系、ゴールドウイン系、ボルトン系等の娘牛

T-X(性選別) JP4H55295X

ウチ ロミオ OB プラント
UCHI ROMEO OB PLANT
個体識別番号 0326708635　生年月日 H21.8.17生
枝幸町 内田 喜久男氏 繁殖

エンセナダ タブー プラネット ET
ENSENADA TABOO PLANET ET EX-90 GM EXTRA
　ローズボーン タブー ET VG-87-GM
　ROSE BAUM TABOO ET
　プルシヤンスキー アメル パテイ ET EX-93 3E DOM GMD
　PLUSHANSKI AMEL PATTY-ET
ウチ ジユリエツト OB ガーター VG-87
4-08 2x 305 M10,074 F776 3.0% P654 3.3% SNF1,741 8.7%
　オービー マンフレツド ジヤスティス ET EX-94-GP-GM
　O-BEE MANFRED JUSTICE-ET
　ウチ ジユリエツト アスペン ガーター ET GP-83
　　ウエルカム ガーター ET VG-88-GM-GP
　　WELCOME GARTER ET
　　ウチ ジユリエツト アスペン アーロン VG-85

2017-08

GNTP Nippon Total Profit Index	+1,343
長命連産効果 Longevity/Fertility Effect	+55,059円
乳代効果 Milk Price Effect	+93,361円

産乳成分 Production Component	+1,302
耐久性成分 Durability Component	+10
疾病繁殖成分 Health & Fertility Component	+31

GEBV

53牛群 64頭 91%R		
M	+1,043	
F	+23	-0.20%
SNF	+105	+0.01%
P	+30	-0.04%

48牛群 53頭 83%R	
決定得点 Final Score	+0.12
体貌と骨格 Frame	-0.05
肢蹄 Feet & Legs	-0.63
乳用強健性 Dairy Strength	+0.34
乳器 Mammary System	+0.57

産子難産率 Sire Calving Ease	5% 80%R
娘牛難産率 Daughter Calving Ease	7% 33%R
産子死産率 Sire Stillbirth	6% 95%R
娘牛死産率 Daughter Stillbirth	5% 57%R
初産娘牛受胎率 Daughter First Calving	44% 62%R
空胎日数 Days Open after First Calving	137日 70%R

気質 Temperament	101
搾乳性 Milking Speed	99
在群期間 Herd Life	101 68%R
泌乳持続性 Lactation Persistency	-0.69 69%R
体細胞スコア SCS	2.00

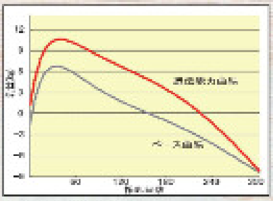

第14回全日本ホルスタイン共進会
第9部 後代検定娘牛 経産(3歳) 1等賞5席

娘：ホワイトリバー セジス ヒンペル ジユリエツト VG-88 乳器-88
H23.10.30生　母の父：ギブソン　愛媛県 入船 篤志氏 所有

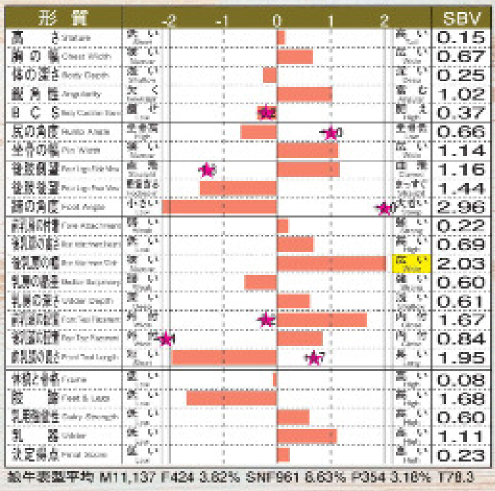

形質	SBV
高さ Stature	0.15
胸の幅 Chest Width	0.67
体の深さ Body Depth	0.25
鋭角性 Angularity	1.02
BCS Body Condition Score	0.37
尻の角度 Rump Angle	0.66
坐骨の幅 Pin Width	1.14
後肢側望 Rear Legs Side View	1.16
後肢後望 Rear Legs Rear View	1.44
蹄の角度 Foot Angle	2.96
前乳房の付着 Fore Attachment	0.22
後乳房の高さ Rear Udder Height	0.69
後乳房の幅 Rear Udder Width	2.03
乳房の懸垂 Median Suspensory	0.60
乳房の深さ Udder Depth	0.61
前乳頭の配置 Front Teat Placement	1.67
後乳頭の配置 Rear Teat Placement	0.84
前乳頭の長さ Front Teat Length	1.95
体貌と骨格 Frame	0.08
肢蹄 Feet & Legs	1.68
乳用強健性 Dairy Strength	0.60
乳器 Udder	1.11
決定得点 Final Score	0.23

娘牛表型平均 M11,137 F424 3.82% SNF961 8.63% P354 3.18% T78.3

JP4H55624 BLF CVF MFF BYF CDF

マカロン

モンブラン×“フルート”ファミリー

★父モンブランゆずりの優れた乳器改良度
★安定した能力と高い乳代効果
★在群期間102
★相性の良い交配：オーマン系、ゴールドウイン系、アイオーン等の娘牛

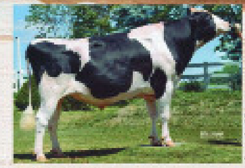

T-X(性選別) JP4H55624X

サニーウエイ ネリー モード マカロン
SUNNY-WAY NELLY MODE MACARON
個体識別番号 0279413235　生年月日 H22.7.22生
厚岸町 橋本 隆幸氏 繁殖

ライブストツク モンブラン EX-91
LIVESTOCK MONTBLANC
　リツチジエイ ソーサ ET GM
　RICH-J SOSA-ET
　ライブストツク スクスク マリー
サニーウエイ T フルート モア ET GP-83
3-01 2x 305 M10,852 F491 4.5% P381 3.5% SNF980 9.0%
　エメラルドエーカーエスエー T-バクスター EX-91-EXTRA
　EMERALD-ACR-SA T-BAXTER
　ベイリツチランド B ウイン フルート T アリス GP-81
　　ハートライン タイタニツク ET EX-EXTRA
　　HARTLINE TITANIC-ET
　　ベイリツチランド ブレクト ウイン フルート マリル ET VG-85

2017-08

GNTP Nippon Total Profit Index	+1,277
長命連産効果 Longevity/Fertility Effect	+54,612円
乳代効果 Milk Price Effect	+94,211円

産乳成分 Production Component	+1,112
耐久性成分 Durability Component	+245
疾病繁殖成分 Health & Fertility Component	-80

GEBV

40牛群 47頭 89%R		
M	+1,069	
F	+28	-0.11%
SNF	+78	-0.12%
P	+22	-0.11%

33牛群 35頭 78%R	
決定得点 Final Score	+0.61
体貌と骨格 Frame	-0.32
肢蹄 Feet & Legs	+0.61
乳用強健性 Dairy Strength	+0.39
乳器 Mammary System	+0.90

産子難産率 Sire Calving Ease	6% 63%R
娘牛難産率 Daughter Calving Ease	6% 35%R
産子死産率 Sire Stillbirth	6% 90%R
娘牛死産率 Daughter Stillbirth	6% 46%R
初産娘牛受胎率 Daughter First Calving	35% 60%R
空胎日数 Days Open after First Calving	157日 67%R

気質 Temperament	101
搾乳性 Milking Speed	99
在群期間 Herd Life	102 61%R
泌乳持続性 Lactation Persistency	+0.35 85%R
体細胞スコア SCS	2.12

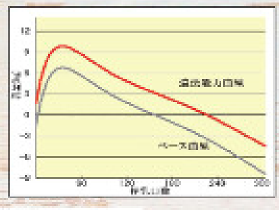

娘：グレツク マカロン ストーム　GP-81 乳器-82(2才)
H24.12.14生　母の父：セプテンバー・ストーム　清水町 大石 幸徳氏 所有

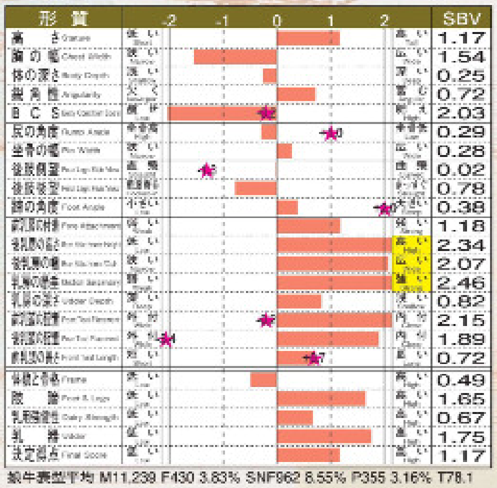

形質	SBV
高さ Stature	1.17
胸の幅 Chest Width	1.54
体の深さ Body Depth	0.25
鋭角性 Angularity	0.72
BCS Body Condition Score	2.03
尻の角度 Rump Angle	0.29
坐骨の幅 Pin Width	0.28
後肢側望 Rear Legs Side View	0.02
後肢後望 Rear Legs Rear View	0.78
蹄の角度 Foot Angle	0.38
前乳房の付着 Fore Attachment	1.18
後乳房の高さ Rear Udder Height	2.34
後乳房の幅 Rear Udder Width	2.07
乳房の懸垂 Median Suspensory	2.46
乳房の深さ Udder Depth	0.82
前乳頭の配置 Front Teat Placement	2.15
後乳頭の配置 Rear Teat Placement	1.89
前乳頭の長さ Front Teat Length	0.72
体貌と骨格 Frame	0.49
肢蹄 Feet & Legs	1.65
乳用強健性 Dairy Strength	0.67
乳器 Udder	1.75
決定得点 Final Score	1.17

娘牛表型平均 M11,239 F430 3.83% SNF962 8.55% P355 3.16% T78.1

※T-Xとは、(一社)ジェネティクス北海道が製造・加工し、㈱十勝家畜人工授精所が販売する性選別精液です。